شركة صالح عبد العزيز الراشد وأولاده
Saleh Abdulaziz Al Rashed & Sons Co.

Profile

CONSTRUCTION
Materials

MANUFACTURING
Facility

TRADING
Sector

MINING
Division

TRANSPORTATION
Division

شركة صالح عبد العزيز الراشد وأولاده
Saleh Abdulaziz Al Rashed & Sons Co.

Since 1981

شركة صالح عبد العزيز الراشد وأولاده

Saleh Abdulaziz Al Rashed & Sons Co.

Social & Environmental Responsibility

Index المحتوى

- Who We Are, Mission, Goals, Values من نحن، مهمتنا، أهدافنا، قيمنا 2
- Saudi Vision رؤية المملكة 3
- Our History تاريخنا 4
- Mining Capabilities قدرات التعدين 8
- Manufacturing Capabilities قدرات التصنيع 10
- Heavy Equipment Range مجموعة المعدات الثقيلة 12
- Production Processing Methodology منهجية تجهيز الإنتاج 13
- Sectors القطاعات 14
- Construction Materials مواد البناء 15
- Manufacturing Facility مرافق التصنيع 20
- **Trading التجارة** 29
  - ASTEC أستيك 30
  - SPECO سبيكو 35
  - WOLF وولف 38
  - MATEC ماتيك 41
  - LOCTITE لوكتايت 43
- Mining Division قسم التعدين 45
- Transportation Division قسم النقل 48
- Environmental Consulting الاستشارات البيئية 51
- HSE Plan خطة الصحة والسلامة والبيئة 57
- Accreditations الاعتمادات 60
- **Our Projects, Partners & Locations مشاريعنا، شركاؤنا، مواقعنا** 64
  - Our Projects مشاريعنا 65
  - Our Partners شركاؤنا 72
  - Our Locations مواقعنا 74

Who We Are

• Saleh Abdulaziz AlRashed & Sons Co. was established in 1981, With over 40 years experience different sectors.

Mission

• Always provide quality products that are up to standards and ensure delivering excellence at all times.

Goals

• To be the first dependable source for clients.
• To provide optimal solutions for every project.
• To set the bar for high standards & uncompromising quality.

Values

• Safety.
• Social environmental responsibility.
• Sustainability.

من نحن

• تأسست شركة صالح عبد العزيز الراشد وأولاده عام ١٩٨١، وتتمتع بخبرة تزيد عن ٤٠ عاماً في مختلف القطاعات.

مهمتنا

• توفير منتجات عالية الجودة تتوافق دائمًا مع المعايير وتضمن تقديم التميز في جميع الأوقات.

أهدافنا

• أن نكون المصدر الأول الذي يمكن الاعتماد عليه للعملاء.
• تقديم الحلول الأمثل لكل مشروع.
• وضع معايير عالية وجودة لا هوادة فيها.

قيمنا

• أمان.
• المسؤولية البيئية الاجتماعية.
• الاستدامة.

VISION رؤيـــة 2030
المملكة العربية السعودية
KINGDOM OF SAUDI ARABIA

Saudi Vision

Saleh Abdulaziz Al Rashed & Sons Co. (SAR), a leading organization in the Kingdom of Saudi Arabia, is committed to playing a significant role in the realization of the Saudi Vision 2030. With a clear understanding of the vision's objectives and a strong grasp of its importance for the nation's future, SAR has aligned its strategies and operations to contribute effectively to the transformation of Saudi Arabia.

In summary, SAR is fully committed to supporting the Saudi Vision 2030 by actively participating in the nation's economic diversification, investment in emerging sectors, technology, and innovation, nurturing local talent, and promoting gender equality. By aligning its strategies with the vision's objectives, SAR stands as a key player in Saudi Arabia's journey towards sustainable development and a thriving future economy.

رؤية المملكة

تلتزم شركة صالح عبدالعزيز الراشد وأولاده، وهي شركة رائدة في المملكة العربية السعودية، بلعب دور مهم في تحقيق الرؤية السعودية ٢٠٣٠. مع فهم واضح وقوي لأهداف الرؤية نظراً لأهميتها بالنسبة لمستقبل الأمة، قامت شركة صالح عبدالعزيز الراشد وأولاده بمواءمة استراتيجياتها وعملياتها للمساهمة بشكل فعال في تحول المملكة العربية السعودية.

باختصار، تلتزم الشركة تماماً بدعم رؤية السعودية ٢٠٣٠ من خلال المشاركة الفعالة في التنويع الاقتصادي للبلاد، والاستثمار في القطاعات الناشئة، والتكنولوجيا، والابتكار، ورعاية المواهب المحلية، وتعزيز المساواة بين الجنسين. ومن خلال مواءمة استراتيجياتها مع أهداف الرؤية، تقف الشركة كلاعب رئيسي في رحلة المملكة العربية السعودية نحو التنمية المستدامة واقتصاد المستقبل المزدهر.

Our History

تاريخنا

تم تأسيس الشركة بمحجر واحد على طريق الخرج	افتتاح ورشة عمل في العزيزية لصيانة مصانع الكسارات	تم إنشاء محجر رماح	افتتاح منافذ بيع قطع غيار الكسارات في جدة	افتتاح مصنع جديد بالعزيزية - الرياض لإنتاج الكسارات	تم إنشاء المحجر الثاني في رماح	افتتاح منفذ بيع قطع غيار الكسارات بخميس مشيط	تم إنشاء محجر الصمان
١٩٨١	١٩٩١	١٩٩٢	١٩٩٦	١٩٩٨	٢٠٠٥	٢٠٠٩	٢٠١٠
1981	1991	1992	1996	1998	2005	2009	2010
SAR Was Founded with one Quarry in Kharj Road	Workshop in aziziyah opened for crushers plants maintenance	Rumah Quarry was formed	Crushers Parts outlets opened in Jeddah	New Factory opened in Aziziyah - Riyadh to produce crushers	2nd quarry of Rumah was established	Crushers Spare Parts outlet in Khamis Opened	Summan Quarry was formed

Our History

تاريخنا

٢٠١١
تم إنشاء قطاع النقل وأصبحت الشركة شركة ذات مسؤولية محدودة.

2011
Transport Sector was established & SAR Become Limited Liability Co.

٢٠١٥
افتتاح منافذ بيع قطع غيار الكسارات في المدينة وجيزان

2015
Al Madina & Jizan Crusher parts Outlets Opened

٢٠١٧
افتتاح منفذ بيع قطع غيار الكسارات في الرياض

2017
New Crusher Spare Part Outlet opened in Riyadh

٢٠١٨
افتتاح منفذ بيع قطع غيار الكسارات في تبوك

2018
Tabuk Crusher spare parts outlet was established

٢٠١٩
بدأت الشركة بإنتاج الكرفانات الفاخرة

2019
SAR began producing Luxury Caravans

٢٠٢٠
تم شراء مصنع جديد في السلي - الرياض لتصنيع الكرفانات والكسارات

2020
New factory was acquired in Sulay-Riyadh to fabricate Caravans & Crusher plants

٢٠٢١
تم شراء مصنع أسفلت جديد في رماح

2021
New Asphalt Plant were acquired in Rumah

Our History

تاريخنا

2022

Market Expansion and New dealership Agreements

- New Quarry in Al Ula and Dirab were formed
- New Asphalt plant was established in Al Ula and Riyadh
- SAR was awarded exploration license to produce Silica material
- 2nd quarry was established in Summan
- 3rd quarry was established in Rumah
- SAR Signed partnership agreement with ASTEC to be the official distributor of crushing & Screening as well as materials handling equipment
- Dealership agreement with SPECO asphalt plants as well as MATIC sand washing solutions
- Obtained certification from the ministry of Environment to install and maintain dust suppression systems.

٢٠٢٢

توسيع السوق وتوقيع اتفاقيات جديدة مع الوكلاء

- تم إنشاء محجر جديد في العلا وديراب
- إنشاء مصنع الأسفلت الجديد في العلا والرياض
- حصلت الشركة على رخصة التنقيب لإنتاج مادة السيليكا
- إنشاء المحجر الثاني في مدينة الصمان
- إنشاء المحجر الثالث في رماح
- وقعت الشركة اتفاقية شراكة مع شركة ASTEC لتكون الموزع الرسمي لمعدات التكسير والغربلة وكذلك معدات مناولة المواد
- اتفاقية بيع مع مصانع الأسفلت SPECO بالإضافة إلى حلول غسيل الرمال MATIC
- الحصول على شهادة من وزارة البيئة لتركيب وصيانة أنظمة مرشحات إزالة الغبار.

Our History

تاريخنا

2023

Expanding market

- The transformation into a joint-stock company and the application of governance and sustainability.
- New Quarry in Majmaah and jeddah were established
- New Asphalt plant was established in Dirab Area.
- SAR Increased the trailer fleet to reach 365 trucks to enhance transportation services for aggregates and asphalt sector.
- SAR signed a distribution agreement with Wolf Drilling Equipment

٢٠٢٣

توسيع السوق

- التحول إلى شركة مساهمة وتطبيق الحوكمة والاستدامة
- إنشاء محجر جديد في المجمعة وجدة
- إنشاء مصنع الأسفلت الجديد بمنطقة ديراب
- زيادة أسطول الشاحنات ليصل إلى ٣٦٥ شاحنة لتعزيز خدمات النقل لقطاع البحص المتدرج والأسفلت.
- وقعت الشركة اتفاقية توزيع مع شركة Wolf Drilling Equipment

2024 → 2030

Development of new technologies and products in line with Saudi Vision 2030

Mining Capabilities قدرات التعدين

largest producer of crushed stones in KSA
أكبر منتج للأحجار المكسرة في المملكة العربية السعودية

+11
مصنع كسارات
Crushers plants

+65
القدرة على إنتاج أكثر من ٦٥ مليون طن سنوياً
Millions tons annual production capacity

+46
الطاقة الإنتاجية الفعلية أكثر من ٤٦ مليون طن في السنة
Millions tons actual production capacity / year

+100M
أكثر من ١٠٠ مليون طن دعمت المشاريع العملاقةفي المملكة
tons of aggregate supplied to KSA mega projects

+1500
من الأيادي الماهرة
Skilled Hands

Mining Capabilities قدرات التعدين

+1000 معدات البناء الثقيلة
Heavy construction Equipment

+40 سنوات من الخبرة في مجال التعدين والكسارات
Years of experience in mining & crushers

+365 أسطول من الشاحنات لنقل البحص
Fleet of trucks for transportation of aggregate

10 مواقع
Locations

+600 من الأيادي الماهرة
Skilled Hands

Manufacturing Capabilities قدرات التصنيع

+30 مصانع الكسارات المنتجة
Produced crushers plants

+150 القوى العاملة الماهرة
Skilled workforce

+50 فريق صيانة بخبرة تزيد عن ١٠ سنوات
Maintenance team, with over 10 years of experience

1 تم بيع الكسارة إلى مقاول نيوم من الباطن.
Crusher sold to NEOM subcontractor.

Manufacturing Capabilities قدرات التصنيع

تقديم رسم ثلاثي الأبعاد وأوتوكاد
Offering 3D and AutoCAD drawing

معتمدة من وزارة البيئة لتركيب أنظمة مكافحة الغبار
Certified by the ministry of Environment to install dust suppression systems

القدرة على إنتاج وتركيب وحدة كاملة للكسارة في فترة شهرين
Ability to produce & install crusher plant complete unit in 2 month period of time

الشركة المصنعة الوحيدة التي يمكنها تصنيع مصنع كسارة بقدرة إنتاجية عالية ١٠٥٠ طن / ساعة
The only manufacturer that can fabricate a crusher plant with high production capacity 1050 tons /H

Heavy Equipment Range

مجموعة المعدات الثقيلة

We have a huge fleet of heavy machinery of:

لدينا أسطول ضخم من الآليات الثقيلة:

Truck

365

Excavator

76

Dumper

104

Buldozer

32

Loader

61

Jcb

13

Crane

5

Rock Drill

18

Grader

8

Compactor

10

Water Tank

29

Diesel Tanker

12

Jaw Crushers

27

Cone Crushe

41

Impact Crusher

54

VSI

11

Sand Washer

29

Vibrating Screen

92

Gen Set

77

Production Processing Methodology

منهجية تجهيز الإنتاج

1 Geotechnical analysis of the raw material source by taking boreholes and samples.

التحليل الجيوتقني لمصدر المواد الخام عن طريق أخذ العينات.

2 Producing raw material by the process of blasting and excavation on a daily basis.

إنتاج المواد الخام بعملية التفجير والحفر بشكل يومي.

3 Separate the produced raw materials into categories.

فصل المواد الخام المنتجة إلى فئات.

4 Quality Control check to differentiate suitable raw material for the crusher production line.

فحص مراقبة الجودة للتمييز بين المواد الخام المناسبة لخط إنتاج الكسارة.

5 Loading and Hauling of raw material to crusher production line.

تحميل ونقل المواد الخام إلى خط إنتاج الكسارة.

6 Crushing Phase.

مرحلة التكسير.

7 Sieving and separation of the crushed aggregate.

غربلة وفصل الركام المسحوق.

8 Stockpiling of the produced aggregate.

تخزين الركام الناتج.

9 Quality control tests to assure and maintain the high standards of production.

اختبارات مراقبة الجودة لضمان والحفاظ على معايير الإنتاج العالية.

10 Supplying the material to clients by our fleet of trailers.

توريد المواد للعملاء من خلال أسطول الشاحنات لدينا.

Sectors

القطاعات

CONSTRUCTION
Materials
مواد البناء

MANUFACTURING
Facility
التصنيع

TRADING
Sector
التجارة

MINING
Division
التعدين

TRANSPORTATION
Division
النقل

Construction Materials
(Aggregate / Asphalt)

مواد البناء
(البحص المتدرج / الأسفلت)

Aggregate Sector

Al Summan area

Saleh Abdulaziz Al Rashed & Sons Co. is dedicated to supplying high-quality aggregates for various construction and landscaping projects.

Whether you're looking for crushed stone, gravel, washed aggregate or recycled materials, we have a wide selection to meet your specific needs.

شركة صالح عبد العزيز الراشد وأولاده متخصصة في توريد الركام عالي الجودة لمختلف مشاريع البناء والمخططات.

سواء كنت تبحث عن الحجر المسحوق أو الحصى أو الركام المغسول أو المواد المعاد تدويرها، فلدينا تشكيلة واسعة لتلبية احتياجاتك الخاصة.

Our aggregate come into different sizes:

مجموعتنا تأتي بأحجام مختلفة:

Asphalt Sector

Saleh Abdulaziz Al Rashed and Sons Co. (Asphalt Sector) have collaborated with leading companies in the field of hot asphalt which have allowed us to share expertise and growth. SAR has two asphalt plants located in Al Ula and Riyadh region.

Our production capacity is relatively as high as 1000 tons/hour. We either provide hot asphalt under the mixer or deliver it to the site in Riyadh. Moreover, we offer all Marshall type mixtures as well as improved asphalt Superpave.

لقد تعاونت شركة صالح عبد العزيز الراشد وأولاده (قطاع الأسفلت) مع الشركات الرائدة في مجال الأسفلت الساخن مما أتاح لنا تبادل الخبرات والنمو. تمتلك شركة الراشد مصنعين للأسفلت يقعان في منطقة العلا والرياض.

قدرتنا الإنتاجية تصل إلى ١٠٠٠ طن/ساعة نسبيًا. نقوم إما بتوفير الأسفلت الساخن تحت الخلاط أو تسليمه إلى الموقع في الرياض. علاوة على ذلك، فإننا نقدم جميع الخلطات من نوع مارشال بالإضافة إلى الأسفلت المحسن سوبر بيف.

Asphalt Services includes:

Residential, Driveways, Repair and Colored Asphalt

تشمل خدمات الأسفلت:

الأحياء السكنية والشوارع والإصلاح والإسفلت الملون

Manufacturing Facility
(Crushers Plants / Spare Parts)

مرافق التصنيع
(مصانع الكسارات / قطع الغيار)

Our Experience in Operating Crushers

Gave us knowledge in the Manufacturing Field

خبرتنا في تشغيل الكسارات

أعطانا المعرفة في مجال التصنيع

المصانع

٣ مرافق بسعة تزيد عن ١٠ وحدات ثابتة تزيد عن كيلومتر واحد من خطوط الأنابيب الفولاذية للترشيح وأكثر من ١.٥ كيلومتر من هياكل النقل بأعلى معايير السلامة بالإضافة إلى ١٠ صوامع (٦x٦) شهريًا.

Factories:

3 facilities with the capacity of over 10 stationary units over 1km of steel pipe lines for filtration and over 1.5km meter of conveyor structures **with highest safety standards** as well as 10 (6x6) silos per month.

Primary Stage

المرحلة الأولية

Manufacturing Inventory:

- We currently have on hand more than 6 complete plants with the capacity of producing more than one 1.5 million tons per month.
- Over 90 vibrating screens some locally made and some supplied from ASTEC.

مخزون التصنيع:

- لدينا حاليا أكثر من ٦ مصانع كاملة بقدرة إنتاجية تزيد عن ١.٥ مليون طن شهريا.
- أكثر من ٩٠ غربال هزاز بعضها محلي الصنع وبعضها مستورد من شركة ASTEC.

Technical Support:

- We have well trained teams of Local Engineers, mechanics, and technicians and international OEM to support crushers and asphalt plants.

الدعم الفني:

- لدينا فرق مدربة جيدًا من المهندسين المحليين والميكانيكيين والفنيين ومصنعي المعدات الأصلية الدوليين لدعم الكسارات ومصانع الأسفلت.

Manpower:

- Over 200 skilled personnel
- Civil Engineers
- Auto Cad Engineer
- Fabricator / Welder / Labor Personnel

القوى العاملة:

- أكثر من ٢٠٠ من الموظفين المهرة
- مهندس مدني
- مهندس أوتوكاد
- صانع/لحام/موظفي العمل

Our Products

منتجاتنا

Hooper

Chassis of Primary Stage

Crusher Seat

Mobile Crusher

Conveyor Belt

Vibrating Screen Mesh

Primary Stage

Our Products

Water Tank

Diesel Tank

Dump Truck

Our Products

منتجاتنا

Dust Collector Machines

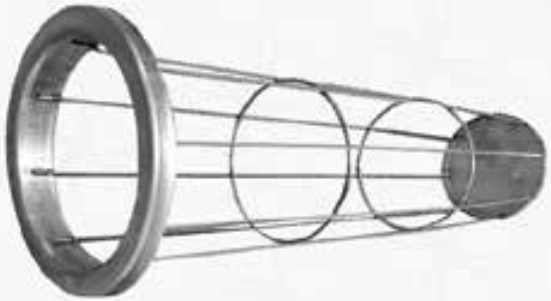

Cages

Our Products

منتجاتنا

Flatbed Trailers

Our Products

منتجاتنا

Sand Silo

Asphalt plant cold feeder

Our Products

منتجاتنا

Caravan - Outdoor

Caravan - Indoor

Trading

التجارة

(ASTEC , SPECO, WOLF, MATEC, LOCOTITE)

About ASTEC

Saleh Abdulaziz Al Rashed & Sons Co. is a leading supplier of cutting-edge crusher, screening, and recycling machinery. SAR strives to offer only the best equipment solutions and services based on our decades of experience in the quarry, mining, and recycling industries.

Our objective is to reduce your cost per ton since we know that every effort taken to run your business more profitably will assist.

SAR is the official Saudi dealer for the ASTEC crushing, screening, Material Handlings, screens and feeders, and rock breaker technology.

عن أستيك

شركة صالح عبد العزيز الراشد وأولاده هي المورد الرئيسي لآلات الكسارات والغرابيل وإعادة التدوير المتطورة. تسعى الراشد جاهدة لتقديم أفضل حلول وخدمات المعدات فقط استنادًا إلى عقودنا من الخبرة في صناعات المحاجر والتعدين وإعادة التدوير.

هدفنا هو تقليل التكلفة لكل طن لأننا نعلم أن كل جهد يتم بذله لإدارة عملك سيساعدك بشكل أكثر بالربحية.

شركة صالح عبد العزيز الراشد وأولاده هي الوكيل السعودي الرسمي لتكنولوجيا التكسير والغربلة ومناولة المواد والغرابيل والمغذيات من ASTEC.

ASTEC™

An Industry Leader

رائدة الصناعة

Crushing Solutions

Our state-of-the-art machinery is specifically built to accommodate a variety of applications and materials with high productivity and profitability. Our innovative line of jaw crushers, cone crushers, impactors and coal processing equipment offers producers a line of reliable products for their operational needs.

حلول التكسير

تم تصميم أجهزتنا الحديثة خصيصًا لاستيعاب مجموعة متنوعة من التطبيقات والمواد ذات الإنتاجية والربحية العالية. يقدم خطنا المبتكر من الكسارات الفكية والكسارات المخروطية والصدمات ومعدات معالجة الفحم للمنتجين مجموعة من المنتجات الموثوقة لتلبية احتياجاتهم التشغيلية.

Astec designs and manufactures a wide range of quality crushing equipment that is technology-driven and durably-designed for modern crushing operations.

تقوم Astec بتصميم وتصنيع مجموعة واسعة من معدات التكسير عالية الجودة التي تعتمد على التكنولوجيا والمصممة بشكل متين لعمليات التكسير الحديثة.

Screening Solutions

Our market-leading product lines include traditional horizontal and incline screens as well as specialty combo, dewatering and high frequency screens to suit unique operational needs for long-term reliability and durability.

حلول الغربلة

تشتمل خطوط منتجاتنا الرائدة في السوق على الغرابيل الأفقية والمائلة التقليدية بالإضافة إلى الغرابيل المتخصصة ونزح المياه والغرابيل عالية التردد لتناسب الاحتياجات التشغيلية الفريدة لتحقيق الموثوقية والمتانة على المدى الطويل.

Designed to operate in a variety of applications, including heavy-duty aggregate, concrete, asphalt and recycling, Astec designs and manufactures versatile and efficient screening, feeding and sorting equipment.

تم تصميم Astec للعمل في مجموعة متنوعة من التطبيقات، بما في ذلك الركام عالي التحمل والخرسانة والأسفلت وإعادة التدوير، وتقوم بتصميم وتصنيع معدات فعالة تقوم بفحص وتغذية وفرز متعددة الاستخدامات.

Mobile Crushing & Screening Solutions

Designed for jobs that require quick and easy site mobility, our mobile product lines give producers flexibility without sacrificing productivity. Engineered to excel in various applications, our mobile plants provide increased productivity and profitability for rugged environments where mobility is crucial.

حلول التكسير والغربلة المتنقلة

تم تصميم خطوط منتجاتنا المحمولة للوظائف التي تتطلب التنقل السريع والسهل في الموقع، مما يمنح المنتجين المرونة دون التضحية بالإنتاجية. تم تصميم محطاتنا المتنقلة للتفوق في مختلف التطبيقات، مما يوفر إنتاجية وربحية متزايدة للبيئات القاسية التي يكون فيها التنقل أمراً بالغ الأهمية.

Astec offers a broad range of mobile crushing and screening plants, including mobile cone, jaw and impactor plants, as well as a variety of mobile screening and conveying plants.

تقدم Astec مجموعة واسعة من محطات التكسير والغربلة المتنقلة، بما في ذلك المصانع المخروطية والفكية والكسارات المتنقلة، بالإضافة إلى مجموعة متنوعة من محطات الغربلة والنقل المتنقلة.

About SPECO

Saleh Abdulaziz Al Rashed & Sons Co. is proud to be the official distributor of SPECO that produce top-of-the-line asphalt plants. With years of experience and expertise in the industry, we are dedicated to delivering high-quality, reliable, and efficient solutions for all your asphalt production needs.

SPECO asphalt plants are designed and engineered to meet the highest industry standards, ensuring superior performance and maximum productivity. Whether you are involved in road construction, maintenance, or other asphalt-related projects, SPECO plants are built to withstand the toughest conditions and deliver exceptional results.

عن سبيكو

تفتخر شركة صالح عبد العزيز الراشد وأولاده بكونها الموزع الرسمي لشركة SPECO التي تنتج أفضل مصانع الأسفلت. مع سنوات من الخبرة والخبرة في الصناعة، نحن ملتزمون بتقديم حلول عالية الجودة وموثوقة وفعالة لجميع احتياجات إنتاج الأسفلت الخاصة بك.

تم تصميم وهندسة مصانع الأسفلت SPECO لتلبية أعلى معايير الصناعة، مما يضمن الأداء الفائق والحد الأقصى من الإنتاجية. سواء كنت مشتركًا في بناء الطرق، أو الصيانة، أو غيرها من المشاريع المتعلقة بالأسفلت، فقد تم تصميم محطات SPECO لتحمل أصعب الظروف وتحقيق نتائج استثنائية.

SPECO

SPECO Asphalt Plants Models

We offer a wide range of asphalt plants, catering to various scales of operations. From small-scale portable plants to large stationary plants, we have the perfect solution to meet your specific requirements. Our plants are equipped with advanced technology and innovative features to enhance efficiency, minimize downtime, and maximize production output.

SPECO Asphalt Plants are available in three different models, stationary, mobile and recycling plants.

نماذج مصانع الأسفلت من سبيكو

نحن نقدم مجموعة واسعة من مصانع الأسفلت، التي تلبي نطاقات العمليات المختلفة. بدءًا من المصانع المحمولة صغيرة الحجم وحتى المصانع الثابتة الكبيرة، لدينا الحل الأمثل لتلبية متطلباتك المحددة. تم تجهيز مصانعنا بتكنولوجيا متقدمة وميزات مبتكرة لتعزيز الكفاءة وتقليل وقت التوقف عن العمل وزيادة إنتاج الإنتاج إلى أقصى حد.

تتوفر مصانع الأسفلت SPECO في ثلاثة نماذج مختلفة، محطات ثابتة ومتنقلة ومحطات إعادة التدوير.

STATIONARY

الثابتة

MOBILE

المتنقلة

RECYCLING

محطات إعادة التدوير

About WOLF

Saleh Abdulaziz Al Rashed & Sons Co. is proud to form a partnership agreement with the Brazilian Giant Wolf rock drilling equipment, The aim is to enhance efficiency in mining and construction operations by providing customers with reliable, cutting-edge machinery.

With the growing demand for advanced drilling solutions, SAR recognized the need for a strong distribution network and found a compatible partner in Drilling Equipment Solutions. Their extensive experience and wide-reaching network make them an ideal collaborator to ensure the timely and efficient delivery of rock drilling equipment to customers.

عن وولف

تفتخر شركة صالح عبد العزيز الراشد وأولاده بإبرام اتفاقية شراكة مع شركة جاينت وولف البرازيلية لمعدات حفر الصخور، وذلك بهدف تعزيز الكفاءة في عمليات التعدين والبناء من خلال تزويد العملاء بآلات موثوقة ومتطورة.

ومع تزايد الطلب على حلول الحفر المتقدمة، أدركت الراشد الحاجة إلى شبكة توزيع قوية ووجدت شريكًا متوافقًا في حلول معدات الحفر. إن خبرتهم الواسعة وشبكتهم واسعة النطاق تجعلهم متعاونًا مثاليًا لضمان التسليم الفعال وفي الوقت المناسب لمعدات حفر الصخور للعملاء.

WOLF®

Hydraulic Crawler Drill

Wolf Rock Drilling Equipment is a leading manufacturer and supplier of top-quality drilling equipment used in various industries, from construction and mining to geotechnical exploration and water well drilling. The company offers a wide range of innovative and reliable drilling rigs, tools, and accessories designed to meet the demands of even the most challenging drilling projects.

The main product that Saleh Abdulaziz Al Rashed & Sons Co. will be distributing in the KSA market are: Fox Hydraulic Crawler Drill, Sonic Hydraulic Drilling Attachment and Pneumatic Crawler Drill MW

الحفر الهيدروليكي

تعد شركة Wolf Rock Drilling Equipment شركة رائدة في تصنيع وتوريد معدات الحفر عالية الجودة المستخدمة في مختلف الصناعات، بدءًا من البناء والتعدين وحتى الاستكشاف الجيوتقني وحفر آبار المياه. تقدم الشركة مجموعة واسعة من منصات الحفر والأدوات والملحقات المبتكرة والموثوقة والمصممة لتلبية متطلبات مشاريع الحفر الأكثر تحديًا.

المنتج الرئيسي الذي ستقوم شركة صالح عبد العزيز الراشد وأولاده بتوزيعه في سوق المملكة العربية السعودية هو: المثقاب المجنزر الهيدروليكي من فوكس، ومرفق الحفر الهيدروليكي الصوتي، والمثقاب اللمجنزر الهوائي MW

منتجات وولف الرئيسية التي ستوزع من قبل شركة الراشد في سوق المملكة العربية السعودية هي:

The main WOLF products that SAR will be distributing in the KSA market are:

SONIC 3500

FOX 8-30

FOX 8-20

SONIC 2000

MW 5000

FOX 12-30

Water Treatment & Filter Presses

The Industrial Excellence in Italian Machinery By Nature
Matec Supplies Complete Turnkey Plants:

- 100% MADE IN ITALY
- HPT (HIGH PRESSURE TECHNOLOGY)
- GASSER SHAKERS
- AUTOMATIC SYSTEM REAL WASH ®
- FILTER CLOTHS EASY TO REPLACE
- OPEN DESIGN TO IDENTIFY CLOTH DAMAGES
- PLC WITH REMOTE CONTROL AND ASSISTANCE
- VARIABLE NUMBER OF PLATES

مكابس معالجة وتصفية المياه

التميز الصناعي في الآلات الإيطالية بطبيعتها
تقوم شركة Matec بتزويد المصانع الجاهزة الكاملة:

- صنع في إيطاليا بنسبة ١٠٠%
- HPT (تقنية الضغط العالي)
- هزازات GASSER
- نظام غسيل حقيقي أوتوماتيكي
- أقمشة التصفية سهلة الاستبدال
- تصميم مفتوح لتحديد أضرار القماش
- PLC مع التحكم عن بعد والمساعدة
- عدد متغير من اللوحات

matec
machinery technology

Washing Plants

High Value to the Natural Resources from Washing to Filtration With Matec Step By
Step to Greatresults.
Our machines, from the washers to the filter press, comply with regulations in terms of water and materials. (sand and gravel, crushed stones, silica sands, frac sands, dredged sands)

PRODUCTS:

- SANDTEC
- AGGRETEC
- SCREENTEC
- BUCTEC
- SCRUBTEC
- ATTRITEC

مصانع الغسيل

قيمة عالية للموارد الطبيعية بدءًا من الغسيل وحتى الترشيح باستخدام تقنية Matec خطوة بخطوة
خطوة نحو نتائج عظيمة.
تتوافق أجهزتنا، بدءًا من الغسالات وحتى مكبس الترشيح، مع اللوائح المتعلقة بالمياه والمواد. (الرمل والحصى، الحجارة المكسرة، رمال السيليكا، رمال فارك، الرمال المجروفة)

About LOCTITE

Loctite is the world's leading brand in adhesive, leak prevention, and surface treatment materials. We provide solutions that meet our objectives of delivering adhesive materials that are more efficient, durable, strong, and long-lasting to unleash limitless potential for both humans and machines.

Learn more about our diverse range of products for the most sought-after industrial applications

عن لوكتايت

لوكتايت هي العلامة التجارية الرائدة عالميًا في مجال المواد اللاصقة ومنع التسرب ومعالجة الأسطح. نحن نقدم حلولاً تلبي أهدافنا المتمثلة في تقديم مواد لاصقة أكثر كفاءة ومتانة وقوة وطويلة الأمد لإطلاق العنان لإمكانات لا حدود لها لكل من البشر والآلات.

تعرف على المزيد حول مجموعتنا المتنوعة من المنتجات المخصصة للتطبيقات الصناعية الأكثر طلبًا

LOCTITE

Loctite (Adhesives Technology)

لوكتايت (تقنية المواد اللاصقة)

Features:

- Different color Resin and Hardener assures product is fully mixed.
- Low odor.
- High compression strength.
- Convenient kit size and durable plastic cans.
- Low shrinkage.
- On-site application support.
- Well known globally.

- يضمن الراتنج والمصلب ذو الألوان المختلفة أن المنتج مختلط بالكامل.
- رائحة منخفضة.
- قوة ضغط عالية.
- حجم المجموعة مناسب وعلب بلاستيكية متينة.
- انكماش منخفض.
- دعم التطبيقات في الموقع.
- معروف عالمياً.

Recommended by Crusher Producers

Mining Division

قسم التعدين

Mining Solutions

Saleh Abdulaziz Al Rashed & Sons Co. (SAR) specializes in offering advanced mining solutions to various industries, aiming to optimize operations and enhance efficiency. SAR cutting-edge technologies are tailored to meet the specific needs of each client, whether it's large-scale mining operations or smaller ventures.

In early 2022, SAR commenced to be the partner of choice for different mining materials exploration in different locations, by combining cutting-edge technology-led techniques with a solid foundation.

حلول التعدين

تتخصص شركة صالح عبد العزيز الراشد وأولاده، في تقديم حلول التعدين المتقدمة لمختلف الصناعات، بهدف تحسين العمليات وتعزيز الكفاءة. تم تصميم تقنيات الشركة المتطورة لتلبية الاحتياجات المحددة لكل عميل، سواء كانت عمليات تعدين واسعة النطاق أو مشاريع صغيرة.

في أوائل عام ٢٠٢٢، بدأت SAR في أن تكون الشريك المفضل لاستكشاف مواد التعدين المختلفة في مواقع مختلفة، من خلال الجمع بين التقنيات المتطورة التي تقودها التكنولوجيا وأساس متين.

Transportation Division

قسم النقل

With over 365 trucks spread all over the kingdom of Saudi Arabia, Saleh Abdulaziz Al Rashed & Sons Co. "SAR" specializes in providing transportation services for aggregates and asphalt.
For aggregates, we ensure that the materials are delivered in a timely manner to meet the project's requirements.

When it comes to asphalt transportation, we ensure that the material reaches its destination while maintaining its quality and workability.

مع أكثر من ٣٦٥ شاحنة منتشرة في جميع أنحاء المملكة العربية السعودية،تتخصص شركة صالح عبد العزيز الراشد وأولاده، في تقديم خدمات نقل الركام والأسفلت.
بالنسبة للركام، فإننا نضمن تسليم المواد في الوقت المناسب لتلبية متطلبات المشروع.

عندما يتعلق الأمر بنقل الأسفلت، فإننا نضمن وصول المواد إلى وجهتها مع الحفاظ على جودتها وقابليتها للتشغيل.

376
380
380

Environmental Consulting
and Supervision Sector

الاستشارات البيئية
وقطاع الإشراف

1. Environmental Policy

Our top management commits to environmental improvement in every sector and establishes the environmental policy. The policy is the foundation of the environmental management system which is then followed by all the employees strictly

2. Planning and Implementation

On our every site we first identifies environmental aspects of our operations. Environmental aspects are those items, such as air pollutants or hazardous waste etc. For that firstly we determines the most significant environmental aspects Once these aspects are determined, it helps us to set our objectives and targets on our different sites. After analysing each and every aspect we then finally take action to meet the solution.

Mostly on our sites we have to control the air pollution due to heavy dust particles which causes negative impacts on people and environment also low visibility for the vehicles. To minimize that we have different forms of dust suppression system such as:

- Dust collection system (filters):

It allows us to reduce environmental impact of dust upon our site by controlling it from various points through suction pipelines into the bag house filter which is then transferred to the dumpers and dumped in to the vast waste storage.

- Water sprinkler system:

The water suppression system is mostly installed on our crusher sites to keep the paths and roads clear from dust.

- Industrial dust control sheds:

We have installed walled steel structured sheds on main units of our crushers which helps in restricting dust pollution to the lowest limit possible.

- Tree plantation:

Keeping in mind the nature of our work we take keen interest in planting trees upon our sites alongside paths for vehicles crossings and in surrounding area.

١. السياسة البيئية

تلتزم إدارتنا العليا بتحسين البيئة في كل قطاع وتضع السياسة البيئية. هذه السياسة هي أساس نظام الإدارة البيئية الذي يتبعه جميع الموظفين بدقة.

٢. التخطيط والتنفيذ

في كل موقع لدينا نقوم أولاً بتحديد الجوانب البيئية لعملياتنا. الجوانب البيئية هي تلك العناصر، مثل ملوثات الهواء أو النفايات الخطرة وما إلى ذلك. ولهذا السبب نقوم أولاً بتحديد أهم الجوانب البيئية وبمجرد تحديد هذه الجوانب، يساعدنا ذلك على تحديد أهدافنا وغاياتنا في مواقعنا المختلفة. وبعد تحليل كل جانب من جوانب المشكلة، نتخذ أخيراً الإجراءات اللازمة للتوصل إلى الحل.

في الغالب، يتعين علينا في مواقعنا التحكم في تلوث الهواء بسبب جزيئات الغبار الثقيلة التي تسبب تأثيرات سلبية على الأشخاص والبيئة، كما تؤدي إلى انخفاض رؤية المركبات. لتقليل ذلك لدينا أشكال مختلفة من نظام إخماد الغبار مثل:

- نظام جمع الغبار (الفلاتر):

فهو يسمح لنا بتقليل التأثير البيئي للغبار على موقعنا من خلال التحكم فيه من نقاط مختلفة من خلال خطوط أنابيب الشفط إلى مرشح حجرة الأكياس والذي يتم بعد ذلك نقله إلى مستودعات النفايات وإلقائه في مخزن النفايات الواسع.

- نظام رش المياه:

يتم تركيب نظام إخماد المياه في الغالب في مواقع الكسارات لدينا للحفاظ على الممرات والطرق خالية من الغبار.

- حظائر التحكم في الغبار الصناعي:

لقد قمنا بتركيب سقائف فولاذية ذات جدران على الوحدات الرئيسية لكساراتنا مما يساعد في الحد من تلوث الغبار إلى أدنى حد ممكن.

- زراعة الأشجار:

مع الأخذ في الاعتبار طبيعة عملنا فإننا نهتم بزراعة الأشجار في مواقعنا بجانب مسارات معابر المركبات وفي المنطقة المحيطة.

٣. التقييم

تقوم أقسامنا المعتمدة وفرق المهندسين والموظفين الفنيين لدينا بمراقبة العمليات الجارية بشكل مستمر لتقييم ما إذا كان يتم تحقيق الأهداف والغايات البيئية. إذا لم يكن الأمر كذلك، فإن الشركة تتخذ إجراءات تصحيحية.

3. Evaluation

Our authorised departments, teams of engineers and technical staff continuously monitors the operations going on to evaluate whether environmental objectives and targets are being met. If not, the company takes corrective action.

٤. المراجعة

تقوم الإدارة العليا بمراجعة نتائج التقييم لمعرفة ما إذا كان نظام الإدارة البيئية يعمل أم لا. تحدد الإدارة ما إذا كانت السياسة البيئية الأصلية متوافقة مع قيم المنظمة. ثم تتم مراجعة الخطة لتحسين فعالية النظام. وهذا يخلق حلقة من التحسين المستمر للشركة.

4. Review

Top management reviews the results of the evaluation to see if the Environmental management system is working. Management determines whether the original environmental policy is consistent with the organization's values. The plan is then revised to optimize the effectiveness of the system. This creates a loop of continuous improvement for a company.

Specializes in research and development of a variety of environmental protection equipment and accessories.
Including Dust removal equipment, Filter Bags, Filter Cages.

متخصصون في البحث والتطوير لمجموعة متنوعة من معدات وملحقات حماية البيئة.
بما في ذلك معدات إزالة الغبار، أكياس الترشيح وأقفاص الترشيح.

Application Field

Mainly used in steel works, chemical plants, coking, asphalt mixing plant, cement and other production sites.
It is also used in factories that produce powders or dust, and to collect and purify the dust of electronic industries.

مجال التطبيق

تستخدم بشكل رئيسي في أعمال الصلب والمصانع الكيماوية ومصانع الفحم، وخلاطات الأسفلت والأسمنت ومواقع الإنتاج الأخرى.
كما تستخدم في المصانع التي ينتج عنها مساحيق أو غبار، ولجمع وتنقية غبار الصناعات الإلكترونية.

الرخـصـة البيـئيـة
Environmental License

وزارة البيئة والمياه والزراعة
Ministry of Environment Water & Agriculture

المركز الوطني
للرقابة على الالتزام البيئي
National Center for Environmental Compliance
المملكة العربية السعودية

ترخيص بيئي

رقم الصادر	٢٦٣٩٣
تاريخه	١٤٤٣/٦/١٥

أسم المنشأة	فرع شركة صالح عبدالعزيز الراشد واولاده						
فئة	-		رقم الطلب	١٤٤٣/١٤٨٤٣			
العنوان	الرياض - طريق الخرج القديم كيلو ٦		هاتف	٠١١٤٩٥٢٤٢٣		فاكس	-
رقم المنشأة	٢١٠٠٠١٤٢٥٦		صندوق البريد	٤٢٩٣		الرمز البريدي	١١٤٩١
الاحداثيات	E ٢٤,٥٨٥٣٨٣٦٥	N ٢٤,٥٨٧٨٦١٧٠	المدينة	الرياض			
السجل التجاري	١٠١٠٤٤٠٩٧٧		مصدرة	الرياض		تاريخه	١٤٣٧/٠٤/٠٨هـ
			الدولة	الصين		التقنية	صيانة وتركيب وتشغيل معدات التحكم كيج الملوثات
النشاط	توريد وتركيب أنظمة كيج الملوثات – صيانة أنظمة كيج الملوثات – تشغيل أنظمة كيج الملوثات						

يوافق المركز الوطني للرقابة على الالتزام البيئي على النشاط الموضح أعلاه من الناحية البيئية مع مراعاة اللوائح والأنظمة الصادرة من الجهات الأخرى ذات العلاقة والالتزام بنظام البيئة ولوائحه التنفيذية والاشتراطات المرفقة مع هذه الشهادة وتنتهي صلاحيته في ١٤٤٦/٦/٢٧هـ

المدير التنفيذي للتراخيص وعمليات الالتزام

م. عيد بن سعد الجعيد

الختم

HSE Plan

خطة الصحة والسلامة والبيئة

We are Proud of working for over 40 years without any fatalities.

HSE plan important points:

- Training Programs.
- Each group of employees are given an induction course in HSE plan.
- Safety Inspections, Patrol and Audit.
- Daily site inspection & Weekly Site safety patrol.
- Healthy & Safety accommodations.
- Security systems.
- Control of Visitors.
- First aider, INVESTIGATION & ANALYSIS, Actions to be in case of Accident.
- Safe working process.
- Personal Protective Equipment (PPE), Fire Protection, Material, storage & Handling, Welding and Gas Cutting, Electrical Safety, Fire Fighting Training & Control.
- Work Permit Systems.
- Safety Monitoring Systems.
- Warning Line Systems.
- CONTROL OF SUBSTANCES HAZARDOUS TO HEALTH.
- Emergency Evacuation Procedure.

نحن فخورون بالعمل لأكثر من ٤٠ عامًا دون أي وفيات.

خطة الصحة والسلامة والبيئة نقاط مهمة:

- برامج تدريبية.
- يتم إعطاء كل مجموعة من الموظفين دورة تعريفية في خطة الصحة والسلامة والبيئة.
- عمليات التفتيش على السلامة والدوريات والتدقيق.
- التفتيش اليومي للموقع ودوريات سلامة الموقع الأسبوعية.
- أماكن الإقامة الصحية والسلامة.
- انظمة حماية.
- التحكم في الزوار.
- الإسعافات الأولية، التحقيق والتحليل، الإجراءات التي يجب اتخاذها في حالة وقوع حادث.
- عملية عمل آمنة.
- معدات الحماية الشخصية (PPE)، الحماية من الحرائق، المواد، التخزين والمناولة، اللحام وقطع الغاز، السلامة الكهربائية، التدريب على مكافحة الحرائق والتحكم فيها.
- أنظمة تصاريح العمل.
- أنظمة مراقبة السلامة.
- أنظمة خطوط التحذير.
- مراقبة المواد الخطرة على الصحة.
- إجراءات الإخلاء في حالات الطوارئ.

الاعتمادات

Accreditations

Certificate of Registration

(Quality Management System)

QFS MANAGEMENT SYSTEMS LLP

This is to Certify that the Quality Management System of

SALEH ABDUL AZIZ AL-RASHED & SONS COMPANY

AL KHARJ ROAD RIYADH- SAUDI ARABIA

Has been found to be of the Quality Management System Standard

ISO 9001:2015

This certificate is valid for the following product or service range

PRODUCTION OF CRUSHERS- GRADED GRAVEL & ASPHALT MIXTURE MACHINERY

Certificate Number: **SCC/INT/2307SB/1881**

Initial Date of Certification: **12.07.2023**

Date of Certificate: **12.07.2023**

Date of Expiry: **11.07.2026**

1st Surv. Due on: **11.06.2024**

2nd Surv. Due on: **11.06.2025**

Director:

Date: **12.07.2023**

The validity of certificate is subject to regular surveillance audit on or before above mentioned dates and its only valid after successful surveillance with continuation letter issued by QFS. It is issued subject to the continued availability of access at any time and without notice to the above named organization's premises for the purpose of assessment and surveillance regarding the standard named above and QFS terms and conditions.

QFS MANAGEMENT SYSTEMS LLP

Accredited by Standards Council of Canada

55 METCALFE STREET, SUITE 600, OTTAWA, ON K1P 6L5 CANADA

CERTIFICATE CERTIFICATO CERTIFICADO ZERTIFIKAT ΠΙΣΤΟΠΟΙΗΤΙΚΟ

SISTEMA Certifications and Inspections

CERTIFICATE OF CONFORMITY

It is confirmed that it's management system

SALEH ABDULAZIZ ALRASHED & SONS COMPANY

3492 Ibn Qasim - AlAziziyah Dist. , P.O.Box 4293, Riyadh 14511, KSA

It has been evaluated and complies with the requirements of the standard

ISO 14001:2015

Environment Management System

This certificate is valid for the following activities

PRODUCTION OF CRUSHERS - GRADED GRAVEL & ASPHALT MIXTURE MACHINERY

Certificate Number: SISTEMA/0822/KSA-ABE2769
Issue date: 29.08.2022
Expiry date: 28.08.2023
Date of first surveillance: 29.07.2023
Date of second surveillance: 29.07.2024
Recertification date: 29.07.2025

Managing Director

IAF IAS

Verify the certificate:- www.sistemacerts.com

The Organization's documentation and implementation has been reviewed and found to comply with the relevant standard rules. This certificate of Registration is based on the evaluation of the mentioned scope and also responsible for maintaining the responsibilities of the relevant standard rules. If any changes in the Activities of the Company this certificate invalid. The validity of certificate is subject to Successfully Completion of surveillance audit on before due date and it only valid after successful surveillance with certification letter issued by us. QUALITY SISTEMA Certifications and Inspections Pvt. Ltd., Head quarters: FF-35-2014, Sector - H, LDA Colony, Kanpur Road, Lucknow-226012.

CERTIFICATE CERTIFICATO CERTIFICADO ZERTIFIKAT ΠΙΣΤΟΠΟΙΗΤΙΚΟ

SISTEMA Certifications and Inspections

CERTIFICATE OF CONFORMITY

It is confirmed that it's management system

SALEH ABDULAZIZ ALRASHED & SONS COMPANY

3492 Ibn Qasim - AlAziziyah Dist. , P.O.Box 4293, Riyadh 14511, KSA

It has been evaluated and complies with the requirements of the standard

ISO 45001:2018

Occupational Health & Safety Management System

This certificate is valid for the following activities

PRODUCTION OF CRUSHERS - GRADED GRAVEL & ASPHALT MIXTURE MACHINERY

Certificate Number: SISTEMA/0822/KSA-ABO2770
Issue date: 29.08.2022
Expiry date: 28.08.2023
Date of first surveillance: 29.07.2023
Date of second surveillance: 29.07.2024
Recertification date: 29.07.2025

Managing Director

IAF IAS

Verify the certificate:- www.sistemacerts.com

The Organization's documentation and implementation has been reviewed and found to comply with the relevant standard rules. This certificate of Registration is based on the evaluation of the mentioned scope and also responsible for maintaining the responsibilities of the relevant standard rules. If any changes in the Activities of the Company this certificate invalid. The validity of certificate is subject to Successfully Completion of surveillance audit on before due date and it only valid after successful surveillance with certification letter issued by us. QUALITY SISTEMA Certifications and Inspections Pvt. Ltd., Head quarters: FF-35-2014, Sector - H, LDA Colony, Kanpur Road, Lucknow-226012.

هيئة المحتوى المحلي
والمشتريات الحكومية
Local Content & Government Procurement Authority

التاريخ : 2023/08/17م
رقم الشهادة : M-0006087

شهادة المحتوى المحلي
Local content certification

نشهد هيئة المحتوى المحلي والمشتريات الحكومية
أن نسبة المحتوى المحلي
لـ شركة صالح عبدالعزيز الراشد واولاده
سجل تجاري رقم (1010008417) للسنة
المالية المنتهية بتاريخ 2022/12/31 م. تبلغ 33.22%

صلاحية هذه الشهادة 19 شهراً من نهاية السنة المالية المذكورة أعلاه.

ملاحظة:
تم إصدار هذه الشهادة بحسب الإجراءات المتبعة لدى الهيئة بناء على الإفصاح المقدم من المنشأة والتقرير الصادر من مكتب المراجعة المعتمد، دون أدنى مسؤولية على الهيئة.
هذه الوثيقة مرسلة عبر البريد الإلكتروني / النظام الآلي ولا تحتاج إلى توقيع.

يمكنك التحقق من صحة البيانات الواردة في الشهادة أعلاه من خلال الرابط التالي URL أو من خلال مسح الرمز الرقمي أعلاه

The Local Content & Government Procurement Authority certifies that the Local Content Score for Saleh Abdulaziz Aalrashed & Sons Co. Commercial Register No. (1010008417) for the year ended 31/12/2022, is 33.22%.

The validity of this certificate is 19 months from the above mentioned year ended.

Note:
This certificate was issued according to the procedures followed by the Authority and based on the disclosure submitted by the entity and the report issued by the approved audit firm, without holding LCGPA minimally responsible.
This certificate is sent via electronic mail/automated system and it does not require a signature.

You can validate the information in this certificate via the following link URL or by scanning the above QR code

Our

Projects مشاريعنا

Partners شركاؤنا

Locations مواقعنا

Our Projects

مشاريعنا

The Avenues - Riyadh Project

Qiddiya Project

King Abdallah Park Project

KIng Salman Park Project

Our Projects

مشاريعنا

Amala Project

Diriyah Project

Triple Bay Project

Red Sea Project

Our Projects

مشاريعنا

Kingdom Tower

Al Faisaliah Tower

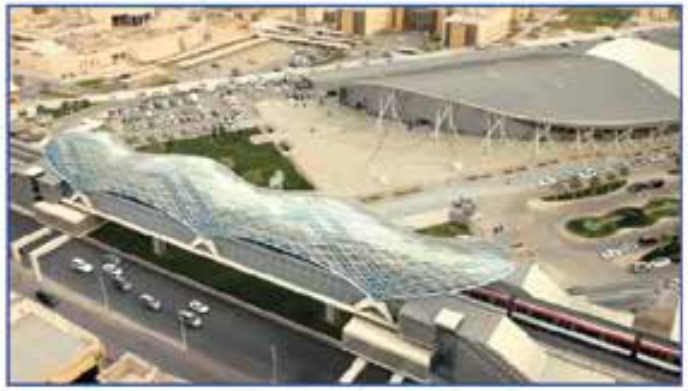

Riyadh Metro

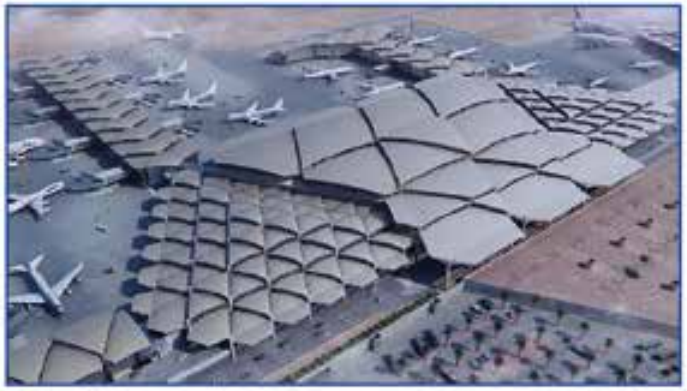

King Khaled Airport

Our Projects

مشاريعنا

SPARK

KAFD

Princess Noura University

Imam University

Our Projects

مشاريعنا

Wadi Safar & Diriyah Gate
Client: DGDA

Wadi Hanifah Roads
Client DGDA

Ashar Valley - Al Ula
Client: RCU

Our Projects

مشاريعنا

World Defence Airshow
in Malham

king Khaled Airport
in Riyadh

Our Projects

مشاريعنا

Al Ula Airport
Client: RCU

Our Partners

شركاؤنا

Governmental entities

وزارة النقل
TRANSPORT MINISTRY

وزارة الدفاع
MINISTRY OF DEFENSE

الهيئة الملكية لمحافظة العلا
Royal Commission for AlUla

الهيئة الملكية للجبيل وينبع
Royal Commission for Jubail & Yanbu

الهيئة الملكية لمدينة الرياض
ROYAL COMMISSION FOR RIYADH CITY

قطار الرياض
riyadh metro

أرامكو السعودية
saudi aramco

مركز الملك عبد الله المالي
KAFD

MDL BEAST

مسك
مؤسسة محمد بن سلمان
Mohammed Bin Salman Foundation

شركة المياه الوطنية
National Water Company

الشركة السعودية للكهرباء
Saudi Electricity Company

الهيئة العامة للصناعات العسكرية
General Authority for Military Industries

Our Partners

شركاؤنا

Contractors

GREEN CONCRETE COMPANY
شركة جرين للخرسانة الجاهزة

السعودية للخرسانة الجاهزة
saudireadymix

Nesma & Partners
نسما وشركاهم

almabani

UNIBETON ready mix 1980

سارمكس
SARMIX

AL HALAWI
الشلوي

الكفاح
AL KIFAH
READY-MIX & BLOCKS

ARCHIRODON

TRANSGULF READYMIX
ENGINEERED FOR YOU

SAUDI ARABIAN
BAYTUR

شركة الحسين والعفالق
AL-HOUSSAIN & AL-AFALIQ CO.

Qanbar
Ready Mix

中国铁路总公司
CHINA RAILWAY

شركة اوج الدولية للمقاولات

AL BAWANI

شركة الفهد
للتجارة والصناعة والمقاولات

هيف للمقاولات
Haif Contracting

الفنار
alfanar

SAUDI LEBANESE TAROUK

JLL
Jones Lang LaSalle

أزميل
AZMEEL

شركة الراشد للتجارة والمقاولات
AL-RASHID TRADING & CONTRACTING CO.

salini saudi arabia

Kabbani Construction Group

GTC
ENGINEERING

شركة العرب للمقاولات
Al Arab Contracting Co.

فريسينه
Freyssinet
SAUDI ARABIA

Our Locations مواقعنا

Caterpillar Dump Trucks

VISION رؤية 2030
المملكة العربية السعودية
KINGDOM OF SAUDI ARABIA

920035732